

WERKBEISPIELE

Fotografie, Acryl, Halbabstrakt



Nadine Tannreuther

ArtAspekt
Schlagstraße 14
65193 Wiesbaden-Sonnenberg



+49 157 55 424 136 | info@artaspekt.de

<https://kunst-artaspekt.business.site>

Foto-Collage „Landeshauptstadt Hessen“



2019 | 300 x 150 cm | gebürstetes Aluminium

Trockenfrüchte „Mut“



2017 | 120 x 60 cm | Acryl auf Leinwand

Haptisches Experiment „Weiche Härte – schwerelos“



2021 | 60 x 30 cm | Acrylfarbe + Blattgold auf Kissen

Trockenfrüchte „Fegefeuer“



2016 | 160 x 80 cm | Acryl auf Leinwand

Malerei „Gefängnis“

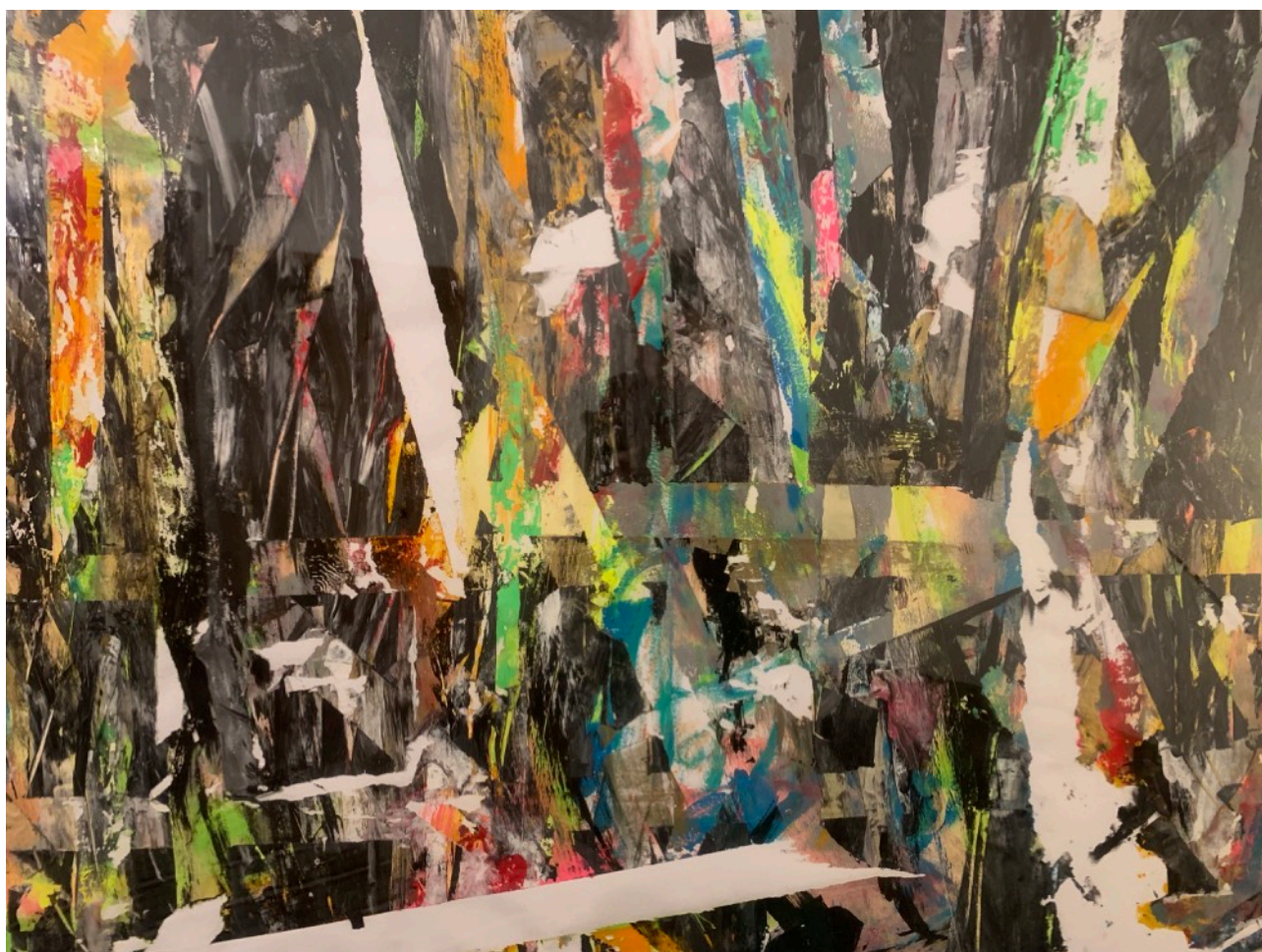

2018 | 100 x 120 cm | Acryl auf Leinwand

Foto-Montage „Bergfrieden“



2020 | 150 x 70 cm | gebürstetes Aluminium

Fotografie „Hoffnung“

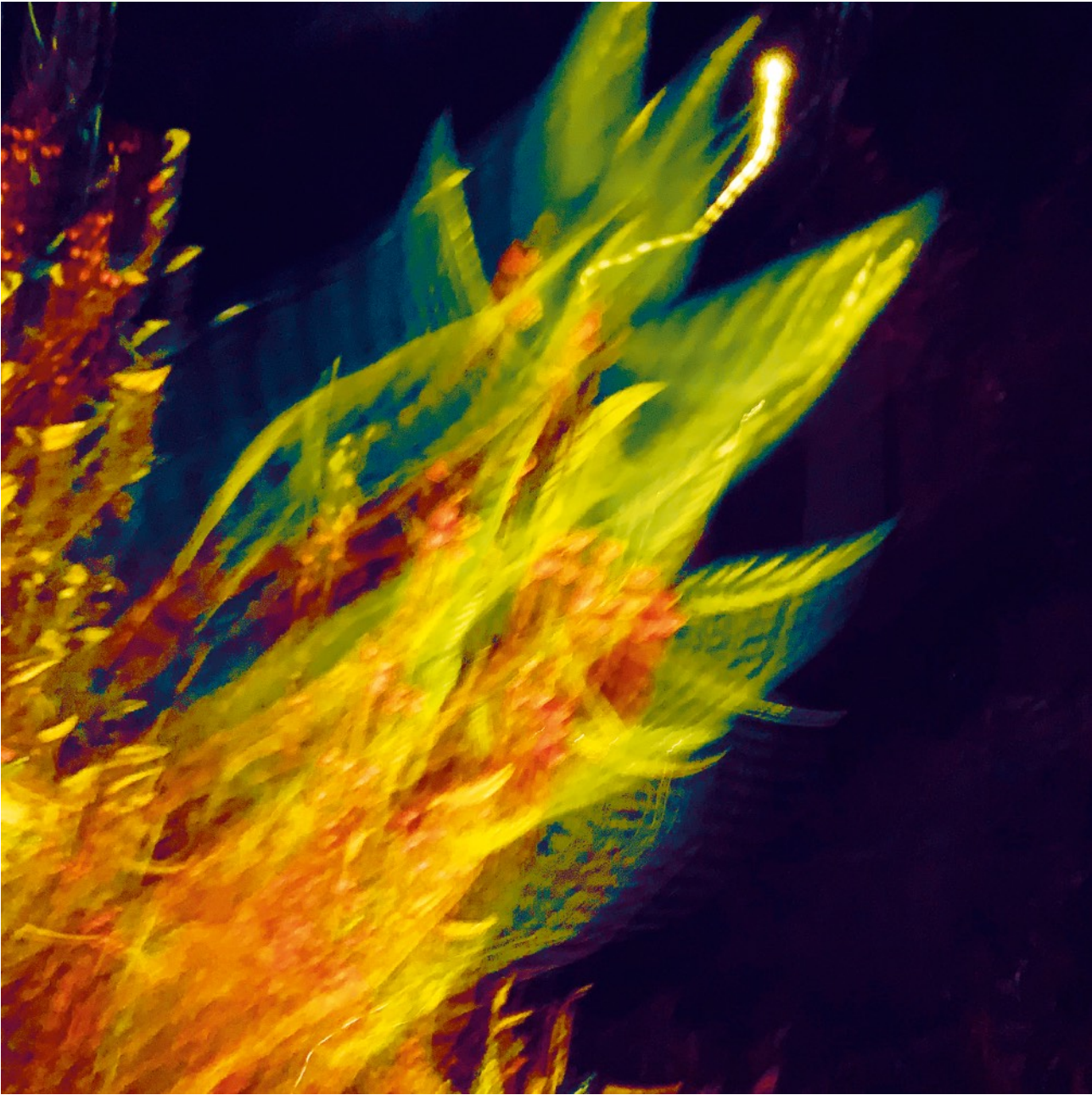

2021 | 30 x 30 cm | gebürstetes Aluminium

KÜNSTLERISCHER LEBENS LAUF

NADINE TANNREUTHER

**HALBABSTRAKT
ACRYL
FOTOGRAFIE**

**Schlagstraße 14
65193 Wiesbaden-Sonnenberg**

**Mobil: +49 157 55 424 136
E-Mail: info@artaspekt.de**

**Geburtsdatum: 21.01.1991
Familienstand: ledig**

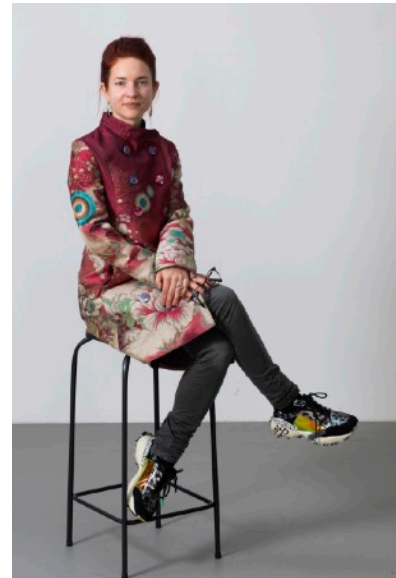

„Als freie Künstlerin & Kreativschaffende bin ich immer auf der Suche nach einer Symbiose von Material, Wirkung und Ästhetik – am Besten im Experiment aus unerwarteten Komponenten.“

2017 bis heute

NATURMATERIALIEN

Konservierung, Komposition & Verfremdung

Schwerpunkte:

Getrocknete Fruchtschalen
auf Leinwand mit Acrylfarbe, Pastell- und Ölkreide

Ausstellungen:

Showroom SHK Karatay, Wiesbaden
> 2021 „MIXED“ – Einzelausstellung
Hotel THE CRYSTAL, Obergurgl, Österreich
> 2020 „MIXED“ – Einzelausstellung
Restaurant LUMEN, Wiesbaden
> 2019 „We <3 Wi“ – Einzelausstellung
KIL Künstlerinitiative, Hofheim
> 2017 „Hochformat“ – Gemeinschaftsausstellung

2016 – bis heute

DIGITALE FOTOGRAFIE

Ästhetik des Augenblicks

Schwerpunkte:

Den Moment mit der Kamera einfangen
Ungestellte Dokumentation der Wirklichkeit

Ausstellungen:

Restaurant Kontext, Wiesbaden
> 2018 „Street Art“ – Einzelausstellung
Praxis Physio Sonneberg, Wiesbaden
> 2017 „Tag & Nacht“ – Einzelausstellung
Stadthaus, Lampertheim
> 2016 „Voyage“ – Einzelausstellung

2015 – 2016

ANALOGUE FOTOGRAFIE

Natur & Alltagssituationen

Schwerpunkte:

Bildkomposition
Filme entwickeln & Dunkelkammer

Ausstellungen:

Kerkyra, Griechenland
> 2015 „Meisoe“ – Gemeinschaftsausstellung

2004 – 2014

AQUARELL

Landschaften & Stilleben

Schwerpunkte:

Realistische Darstellung der Natur

Ausstellungen:

Praxis Dr. Kasemeier, Lampertheim
> 2006 „Feuer & Wasser“ – Gemeinschaftsausstellung

*„Meine Intention ist es Kunstwerke zu schaffen die Geschichten erzählen
und für jeden Betrachter eine ganz eigene Wirklichkeit kreieren.“*